

Des Försters Lieblingspfad: Blick ins obere Toggenburg

Der vorgeschlagene Rundweg um den Altschepf vermittelt einen guten Einblick in die vielfältigen Waldprojekte der Gemeinde Amden, in abwechslungsreiche Landschaftsbilder und in den Lebensraum des Auerhuhns. Ausgangspunkt ist der Weiler Arvenbüel, die Endstation der Buslinie, die Amden mit Ziegelbrücke verbindet. Von hier aus erfolgt der Aufstieg über Looch bis zum First, der die Wasserscheide zum Toggenburg bildet. Der nach Nordosten angrenzende Geländekessel, den der Leistchamm dominiert, gehört zur Projektfläche des Schafbergs. Der Weg führt nun nordwärts bis zur Vorder Höhi. Unterwegs liegt der Flügenspitz, mit seinen 1703 m ü.M. der höchste Flyschberg der Ostschweiz. Die interessanten Erosionsformen rund um diesen Gipfel sind auch geologisch sehenswert. Zudem sucht ihn gelegent-

lich das Birkwild als Balzplatz auf. Auf der Bärenegg durchquert der Weg eine Totholzinsel. Der gesamte Fichtenbestand war durch Borkenkäfer befallen und wurde zugunsten des Dreizehenspechts seiner natürlichen Entwicklung überlassen. Das Gebiet um Vorder Höhi weist die höchste Moordichte aller Moorwaldlandschaften der Ostschweiz auf. Von hier aus schweift der Blick ins obere Toggenburg und hinüber zum Alpsteinmassiv mit dem Säntis. Der Lieblingspfad folgt der Alpstrasse zurück bis nach Altschen und von dort hinunter nach Arvenbüel. Für diese dreistündige Wanderung wird gutes Schuhwerk empfohlen.

Vorschlag: Rolf Ehrbar

Anreise: Arvenbüel, Busendstation

Dauer: 3–4 Stunden

Länge: 8 Kilometer

Höhendifferenz: 430 Meter

PDF: www.binding-waldpreis.ch > Exkursionsvorschläge

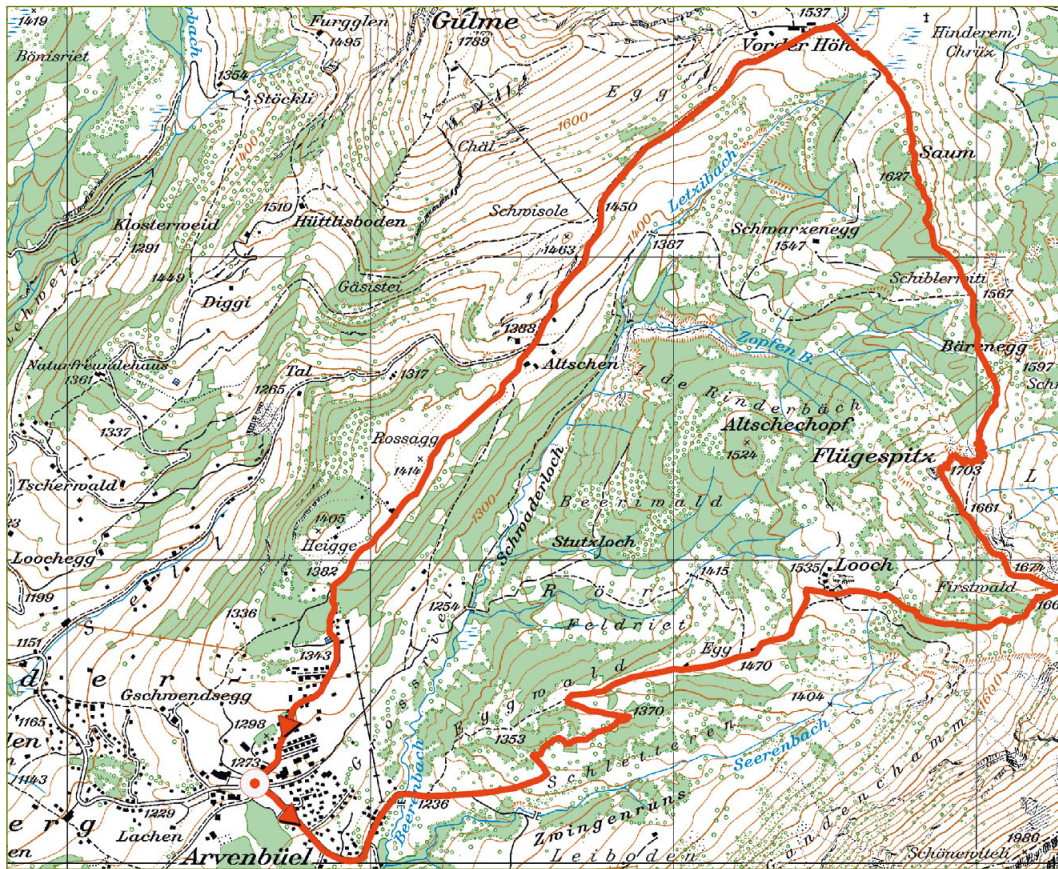

▲ Kartenausschnitt 1:25 000